Der Lebkuchenmann

Termine:

Samstag, 23.11.2019, 15:00 Premiere
Sonntag, 24.11.2019, 15:00
Samstag, 30.11.2019, 15:00
Sonntag, 01.12.2019, 15:00
Montag, 02.12.2019, 08:30 und 11:00
(Schulaufführungen)
Samstag, 07.12.2019, 15:00
Sonntag, 08.12.2019, 11:00 und 15:00
Samstag, 14.12.2019, 15:00
Sonntag, 15.12.2019, 15:00

Sehr geehrte Pädagoginnen und Pädagogen,

vielen Dank für Ihr Interesse an der Taunusbühne und an unserer diesjährigen Inszenierung für Kinder.

Haben Sie sich schon einmal gefragt:
„Was passiert eigentlich in meiner Küche, wenn ich schlafe".
Genau dem wollen wir mit unserem
Weihnachtsmärchen 2019 „Der Lebkuchenmann"
auf den Grund gehen.

David Wood hat ein bezauberndes Weihnachtsmärchen geschrieben, in dem die Akteure allesamt Küchenutensilien sind.
Das ganze Stück dreht sich um den Herrn von Kuckuck der seine Stimme verloren hat, und ohne seine hervorragende Stimme droht Ihm der Mülleimer, wo alle Dinge hinkommen, die nicht mehr gebraucht werden oder kaputt sind.
Jetzt heißt es für den Salzstreuer, die Pfeffermühle und natürlich den frisch gebackenen Lebkuchenmann Mut beweisen und zusammen zu halten um Herrn von Kuckuck zu helfen. Sie müssen den verbitterten Teebeutel dazu bringen mit seinen Kenntnissen von Kräutern und Honig dem Kuckuck zu helfen.
Ach ja, und dann ist da noch Flitsch Gamasche, die Mafia-Maus, die auf der ständigen Suche nach Futter, den Lebkuchenmann auserkoren hat, ihre nächste Lieblingsspeise zu werden.

Das Ganze ist untermalt mit Musik einer Live-Band, Live-Gesang und Tanz.
Die Lieder gehen ins Ohr.

Das Bühnenbild, ein Küchenregal, ist modern gehalten, und auch die Figuren sind moderner angehaucht, so dass sich die Kinder gut damit identifizieren können.
Außerdem haben wir übergroße Utensilien hergestellt, wie einen 1,90 m großen Teller, Teekanne, Kuchenrolle, Tasse, Holzlöffel, Honigtopf.

Wir hoffen, wir haben Sie genug angeregt, unsere Aufführung zu besuchen, und
freuen uns auf Ihren Besuch!

Unsere Inszenierung ist geeignet für Kinder ab 4 Jahren.

Reflexion nach ihrem Theaterbesuch

Die Geschichte von David Wood bietet, bei allem Humor und Spaß, dennoch eine gute Gelegenheit sich über Botschaften Gedanken zu machen.
Sie werden Beobachter zu verschiedensten Fragen, Anregungen, Vorbildern oder gute Beispiele, die auch für das eigene Leben von Belang sein können.

- Akzeptanz und Wertschätzung
- Selbstbewusstsein und Vertrauen in die eigenen Fähigkeiten
- Offenheit, statt Abgrenzung
- Zuhören und Verstehen wollen
- Freundschaft
- Gemeinsam erreicht man mehr, als alleine
- Fairness, Gerechtigkeit
- Zu seinem Wort stehen
- Eigene Belange zurückstellen, zugunsten Anderer
- Anderen helfen als Motivation
- Bescheidenheit statt Arroganz
- Probleme offen anzusprechen
- Mut, Einfallsreichtum und die Zauberkraft echter Freundschaft.

Wir freuen uns sehr, wenn unsere Besucher die Aufführung mit einem fröhlichen und zufriedenen Gefühl verlassen, etwas Positives, vielleicht auch Nachdenkliches mit nach Hause nehmen.

Joachim Tölg und Birgit Benedetto (und die Küchencrew)

Der Verein

Die Taunusbühne Bad Schwalbach ist ein Amateurtheaterverein. Das bedeutet, dass die Aktiven auf und hinter der Bühne für ihren Einsatz kein Geld erhalten. Sie bekommen jedoch von der Bühne die Möglichkeit zur Teilnahme an Lehrgängen, in denen Grundlagen der Schauspielerei und der verschiedenen, mit dem Theater verbundenen Tätigkeiten vermittelt werden.

Ein besonderes Anliegen der Taunusbühne ist es, nicht nur Theater für Kinder zu machen, sondern auch Kindern die Gelegenheit zu bieten, selbst Theater zu spielen. Deshalb haben wir eine Kinder- und Jugendabteilung mit fünf Gruppen, in denen wir den Kindern und Jugendlichen das nötige Rüstzeug für das Abenteuer Theater mit auf den Weg geben.

Der Spielort

Im Kurhaus von Bad Schwalbach führt die Taunusbühne seit 1996 ihr Wintermärchen auf.

Kurhaus Bad Schwalbach

Das Kurhaus wurde zwischen 1873 und 1879 nach den Entwürfen des nassauischen Baumeisters Philipp Hofmann im Stil der italienischen Spätrenaissance erbaut.

Der große Saal und seine Nebenräume präsentieren sich prachtvoll mit Marmor und Stuck und sind noch immer festlicher Rahmen für ein breitgefächertes kulturelles und gesellschaftliches Veranstaltungsprogramm sowie Kongresse und Tagungen.

Impressum

Taunusbühne Bad Schwalbach e. V.
Pestalozzistraße 1a
65307 Bad Schwalbach
Telefon: +49 (0)6124 7232327
WWW: www.taunusbuehne.de

Bereich Presse/Öffentlichkeitsarbeit
Gudrun Dauth, Uwe Hangen

E-Mail-Kontakt
kontakt@taunusbuehne.de

©1978, Litag Theaterverlag, Bremen

Fotos/Grafiken – Taunusbühne Bad Schwalbach e. V.

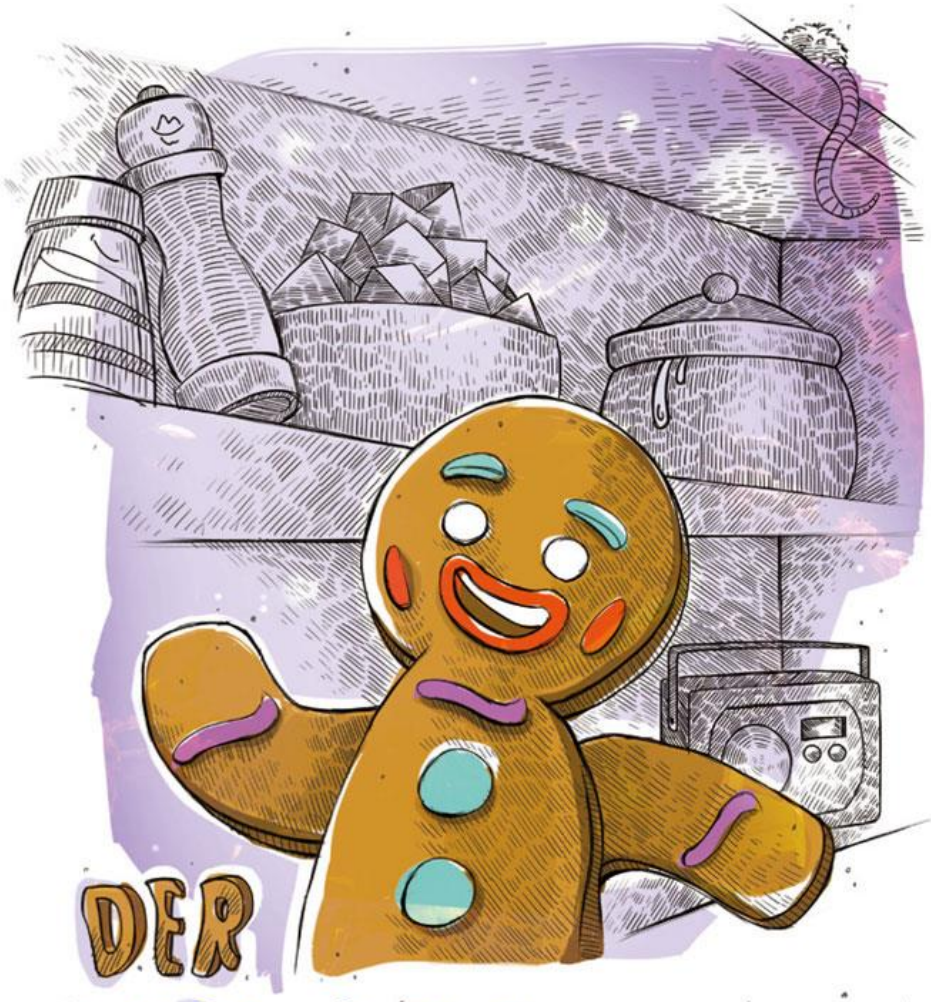

DER LEBKUCHENMANN

von David Wood

© 1978, Litag Theaterverlag, Bremen

märchen

Taunusbühne
Bad Schwalbach e.V.